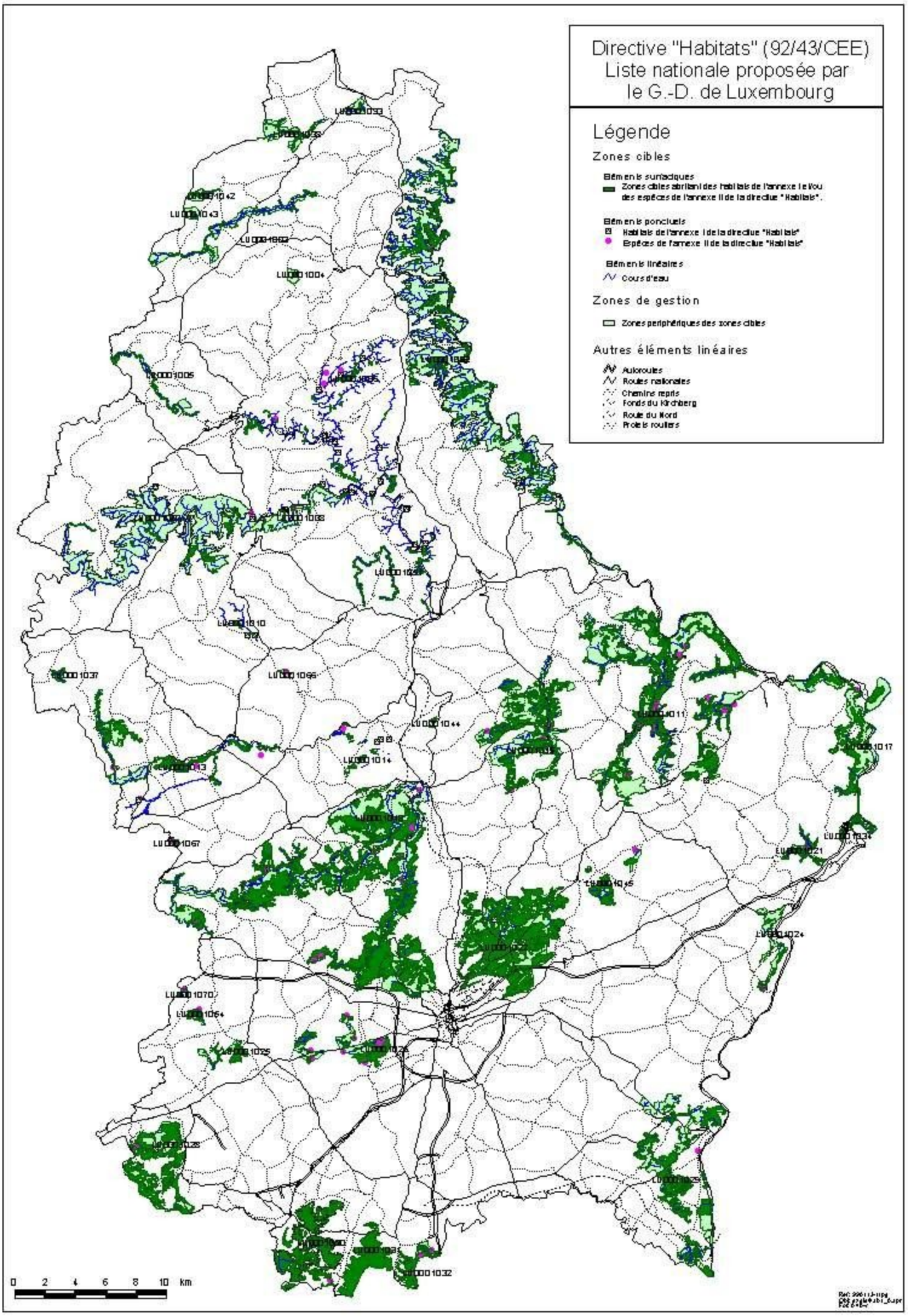
Directive "Habitats" (92/43/CEE)
Liste nationale proposée par
le G.-D. de Luxembourg
Légende
Zones cibles
Éléments surfaciques
Zones cibles abritant des habitats de l'annexe I et/ou des espèces de l'annexe II de la directive "Habitats".
Éléments ponctuels
Habitats de l'annexe I de la directive "Habitats"
Espèces de l'annexe II de la directive "Habitats"
Éléments linéaires
Cours d'eau
Zones de gestion
Zones périphériques des zones cibles
Autres éléments linéaires
Autoroutes
Routes nationales
Chemins repris
Fonds du Kirchberg
Route du Nord
Projets routiers
0 2 4 6 8 10 km